

thermacool[®]

thermage

A tecnologia de radiofrequência que proporciona excelentes resultados em uma única sessão, agora mais viável e com maior rentabilidade!



Flexível e prático

Sistema operacional dinâmico:

- Interface fácil de usar
- Sistema de refrigeração integrado
- Compacto e de fácil adaptação em qualquer consultório

- Procedimentos não invasivos
- Um único equipamento, diversas aplicações. É só trocar a ponteira
- Procedimento rápido
- Tratamento único e sem downtime
- Resultado imediato e melhora continuada no decorrer do tempo
- Comprovadamente seguro e eficaz
- Alta satisfação do paciente

Tecnologia superior - Resultados superiores

O ThermoCool é, por excelência, a solução para retrainir a pele e redefinir seus contornos. Este procedimento é um tratamento não invasivo, que proporciona resultados de aspecto natural.

O sistema ThermoCool NXT é o único equipamento que utiliza a energia de radiofrequência (RF) monopolar com acoplamento capacitivo. O ThermoCool realiza uma retração e contorno tridimensional da pele, através do aquecimento volumétrico da derme, das camadas subcutâneas e da consequente produção de novo colágeno.

O sistema ThermoCool consiste em uma única plataforma com grande variedade de ponteiros de tratamento. Deste modo, você tem toda a flexibilidade para personalizar os tratamentos conforme as diferentes necessidades. Trate várias áreas do corpo tais como: face, olhos, lábios, abdome, braços, mãos, coxas e nádegas, com múltiplos benefícios como retração da pele, redefinição do contorno corporal e melhora temporária do aspecto da celulite. Tudo isto com um único sistema - basta trocar o aplicador ou a ponteira.

Alcance das ponteiros ThermoTip na pele

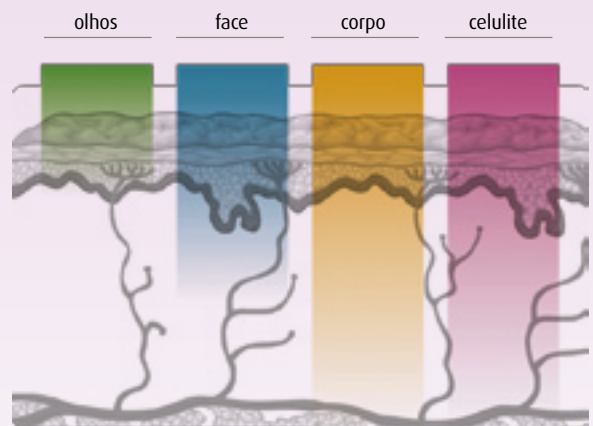

O controle na palma das suas mãos: os aplicadores do ThermoCool NXT

Cada ponteira possui um perfil de aquecimento único, permitindo que a energia de RF penetre na derme e no tecido subcutâneo em diferentes profundidades, para retrainir o colágeno existente e estimular o crescimento do novo colágeno. Isso significa a customização do tratamento de acordo com o estilo de vida do paciente.



Facial



Corporal

Potência e flexibilidade na ponta dos dedos. Com a ampla variedade de ponteiros ThermaCool, cada uma concebida para uma aplicação diferente, pode-se tratar uma série de pacientes a partir de uma única plataforma.



ST

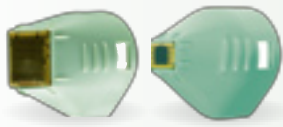

Ponteira para os olhos - 0.25 cm² - perfil de aquecimento superficial
Especialmente concebida para o tratamento de olhos, a Thermage Eye Tip 0.25 realiza um aquecimento preciso e superficial para suavizar e retrain a pele das pálpebras superior e inferior, reduzir a flacidez e minimizar as linhas finas e os "pés de galinha", para que os seus pacientes tenham uma aparência rejuvenescida.



TC/STC

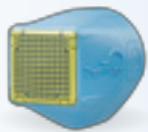

Ponteira para face 3.0 cm² - perfil de aquecimento médio
Graças à ponteira Thermage Face Tip 3.0, com uma tecnologia mais avançada para a face e o pescoço, os procedimentos faciais da Thermage estão mais rápidos e mais eficazes do que nunca.

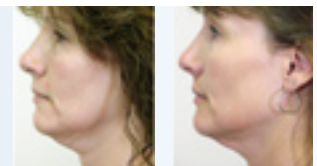

DC



Ponteira para o corpo 3.0 cm² - perfil de aquecimento profundo
Thermage Body Tip 3.0 trata em profundidade para redefinição do contorno e retração da pele, concentrando-se na flacidez tecidual e nas saliências indesejadas. É frequente os pacientes notarem resultados de melhora da firmeza e definição imediatos e posteriormente uma melhora progressiva.



CL



Ponteira para celulite 3.0 cm² - perfil de aquecimento profundo
A ponteira para a celulite Thermage Cellulite Tip 3.0 também penetra profundamente, alcançando os septos fibrosos subcutâneos, melhorando a circulação e suavizando as reentrâncias para a melhora temporária do aspecto da celulite.

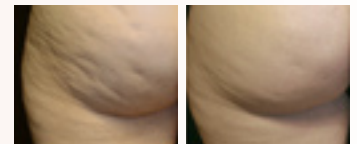

Corporal
16.0

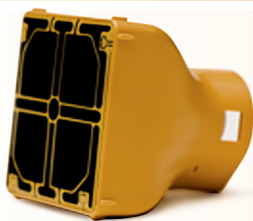

Ponteira para o corpo 16.0 cm² - perfil de aquecimento profundo
Com a ponteira Thermage Body Tip 16.0 você pode oferecer tratamentos corporais eficazes, em metade do tempo e com maior conforto. Abrangendo uma superfície cinco vezes maior que as ponteiros DC/CL e com a nossa inovadora Comfort Pulse Technology™, a ponteira corporal Thermage Body Tip 16.0 eleva a redefinição do contorno corporal para novos níveis de rapidez e conforto.



Especificações técnicas

Tipo de energia	Radiofrequência
Energia RF	6,78 MHz +/- 0,1%
Potência média máxima	400W
Corrente máxima:	2,0 A RMS +/- 10%
Ciclo de trabalho	50%, utilização intermitente
Sistema de refrigeração	Interna
Especificação elétrica	220 VAC +/- 3%, 10 A - 60 Hz - fase simples
Peso	40 kg
Dimensões (LxPxA)	50 x 45 x 130 cm;